

【御依頼人事項】

整理番号	●●-●●-●●-●●
調査種別	素行調査
御依頼人名	●● ●●
住 所	●●市●●区●●町●●
連絡先	●●●-●●●●-●●●●

【調査対象事項】

氏 名	●● ●●
年 齢	●●歳（昭和●●年●●月●●日生まれ）
住 所	●●市●●区●●町●●
電話番号	●●●-●●●●-●●●●
勤務先	●●株式会社
所在地	●●市●●区●条●丁目
電話番号	●●●-●●●●-●●●●

※注意※

本調査に関係の無い人物や車両等は、プライバシー保護に配慮し一部加工処理を行っている場合があります。

また、暗所撮影に関しては、被写体を確認しやすいように特殊撮影を行っております。

【調査目的】

本件は、対象人 ●● ●●氏（以下、「本人」という）の行動を調査し、異性との接触状況を確認することである。

本人は、昨年より帰宅時間が遅くなり、時おり外泊も増えた。
携帯電話もロックされるようになり、持ち物や衣類なども以前と変化が見られるようになり、女性の存在が疑われるため本調査に至ったものである。

【調査結果】

情報に基づき調査を実施した結果、平成●●年●●月●●日（●）の調査において、本人と女性とのホテルインを確認、その後女性の帰宅先が判明した。
調査経緯は次のとおりである。

平成●●年●●月●●日 (●) 天候 晴れ

調査目的 退勤後の本人の行動を調査し、異性との接触状況を確認すること。

18 : 30 本人勤務先 ●●株式会社 (●●市●●区●条●丁目) から調査を開始する。
本日は、本人は残業の為、帰宅が遅くなるため夕飯はいらないと話しているとの情報である。
これより退勤する本人に備える。
本日の調査開始指定時刻は 19 : 00 である。



19 : 13 本人が、勤務先ビルから出てくる。間もなく、エスカレーターで地下に下りる。

(本人服装：グレー系スーツ、黒系ビジネスバッグ)



19 : 15 地下連絡道に出ると、●●駅方面へ歩く。



19 : 17 携帯電話にて通話を始める。



19 : 19 通過を終えると、●●銀行●●支店（●●市●●区●条●丁目）のATMコーナーに立ち寄る。

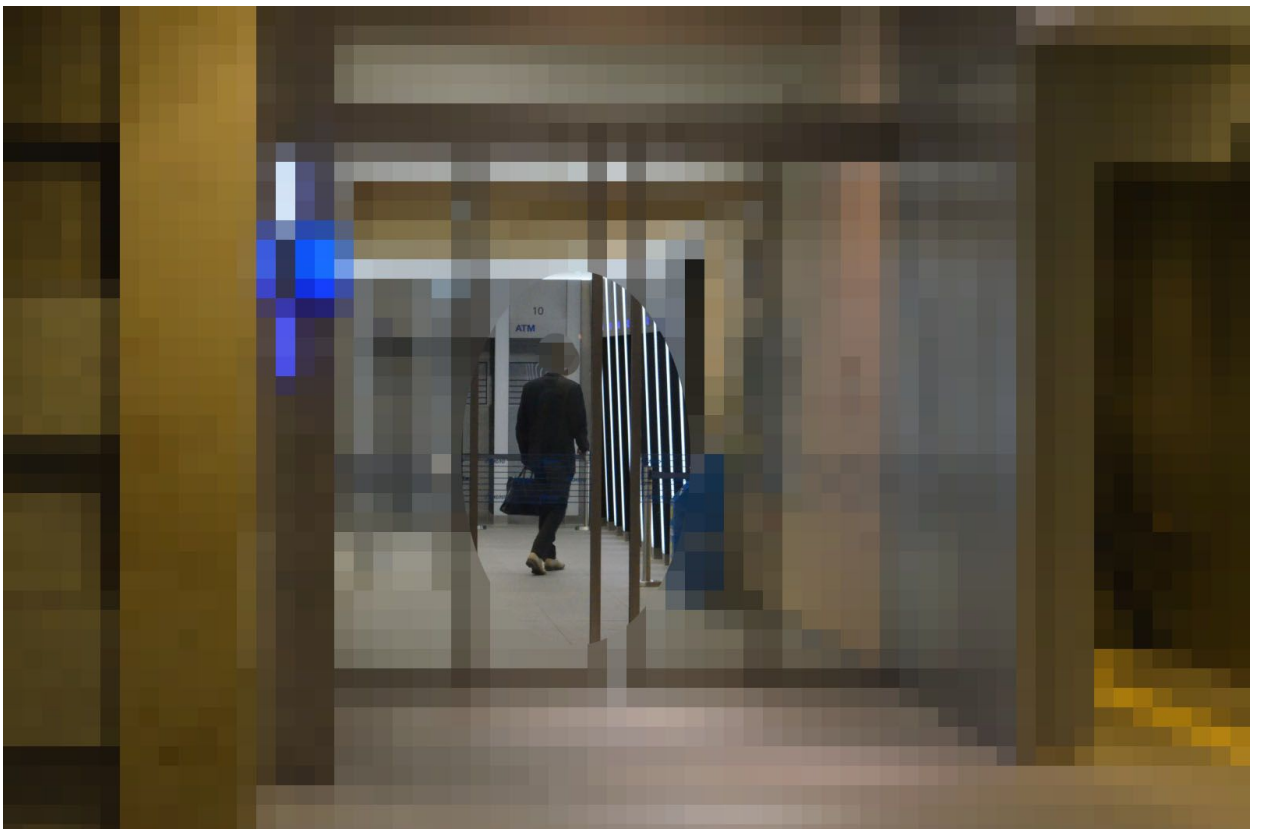
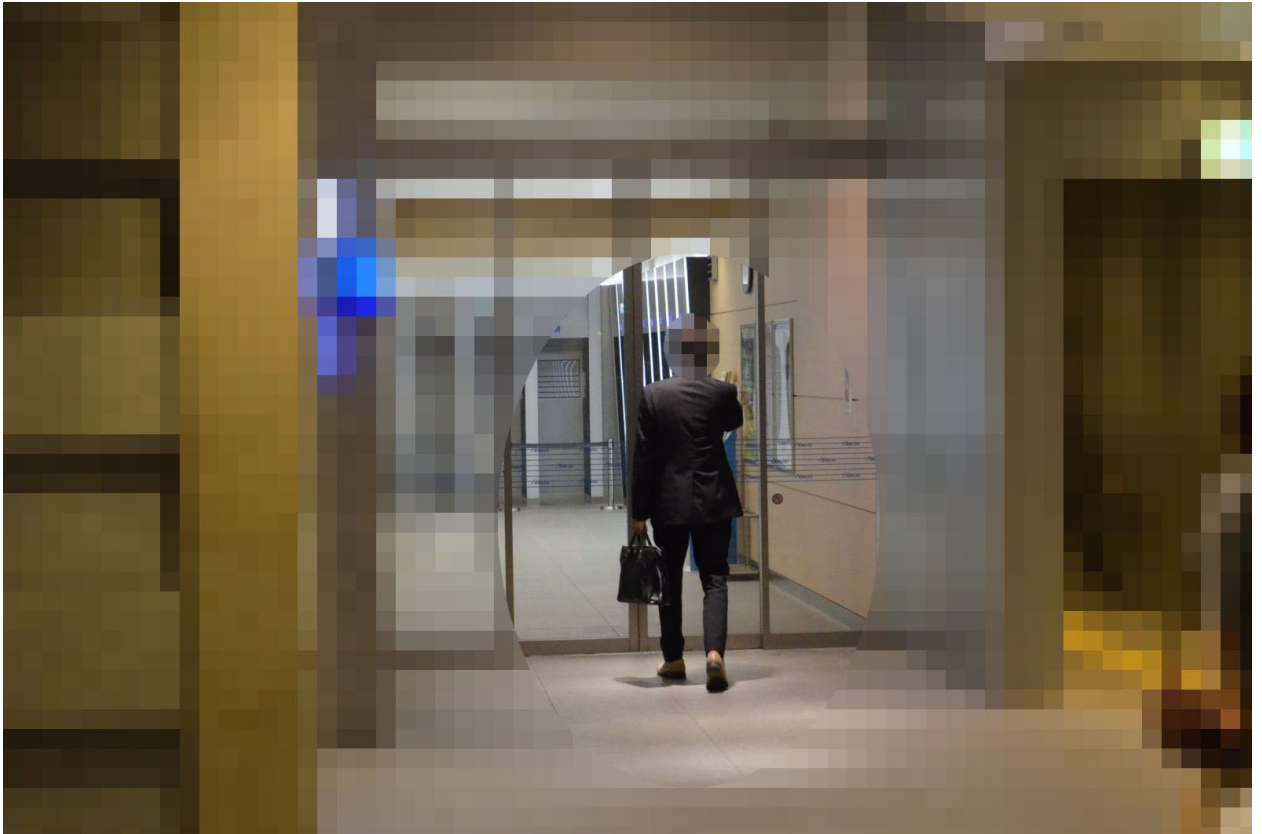

19 : 21 同銀行から出てくると、再び●●駅方面へ歩く。

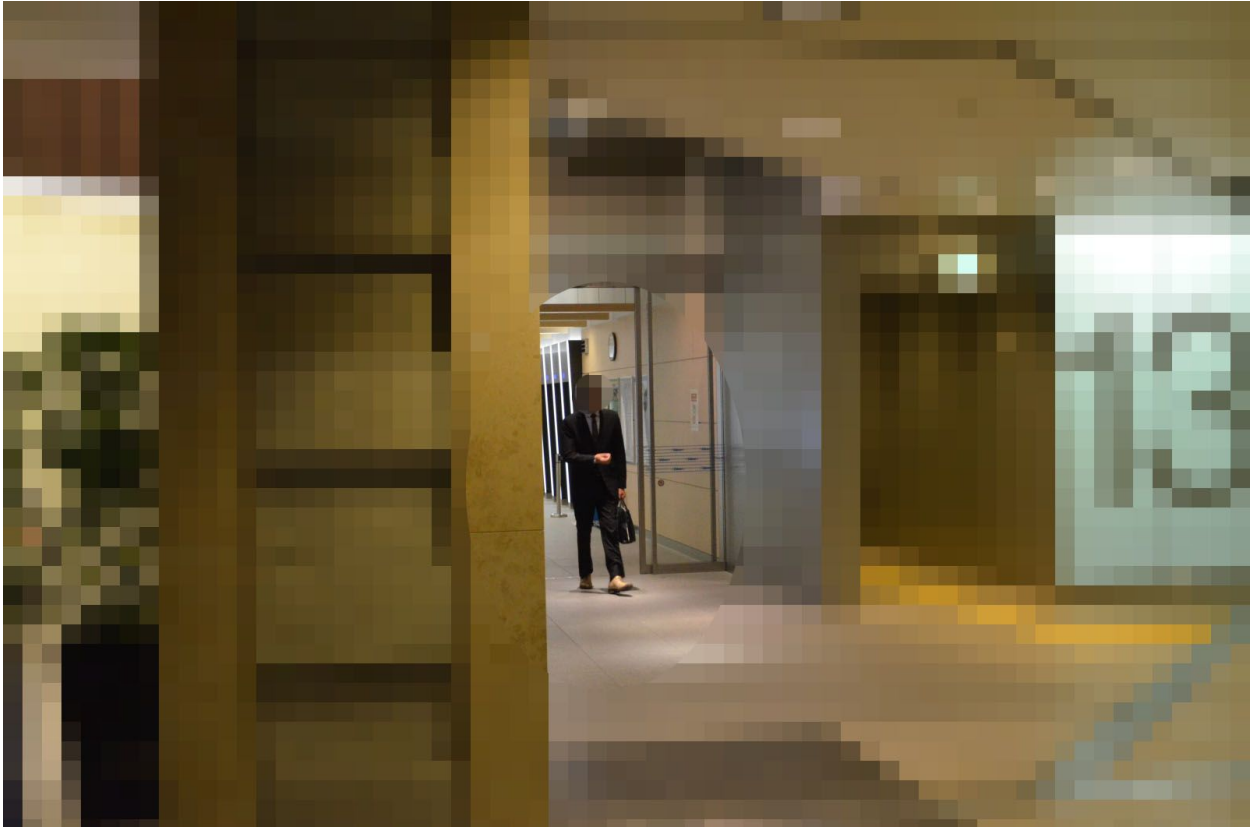

19 : 32 ●●駅方面構内に入ると、携帯電話で通話を始め、間もなく改札近くの壁際に立つ。



19 : 35 改札方面から若い女性（以下、「同女性」という）が歩いてきて、本人と合流する。

2人は少しの間会話すると●●出口へ歩く。

（同女性特徴：年齢 20 歳代、身長 155cm 位、セミロングヘア、痩身、服装：茶系ジャケット、青系柄スカート 所持品：紺系ショルダーバッグ）





19 : 38 ●●出口から出ると、2人は、にこやかに会話しながら●●方面へ歩く。



19:43

●●●●ビルに入り、飲食店の案内板を見る。

間もなく、カフェ●●●●（●●市●●区●条●丁目）に入る。





19 : 45 2人は店舗中央の位の席に案内され、向かい合って座る。



20:00 本人たちは時折顔を近づけ、親しそうに会話している。



20 : 35 本人たちが席を立ち、会計する。
支払いは本人がしているように見受けられる。





20 : 37 同店を出て、間もなく●●●●ビルを出る。



20 : 38 本人たちは歩き始めると手を繋ぎ、●●方面へ歩く。





20 : 44 ●●●●横丁を通過して、更に●●方面へ歩く。





20 : 49

●●●●交差点の信号待ちで、2人は見つめ合い、キスをする。







20 : 50 信号が青になると横断する。間もなく2人は互いの腰に手を回して寄り添いながら●●方面へ歩く。



20 : 53 ホテル●●●●● (●●市●●区●条●丁目) に入る。
間もなくロビーで、部屋を選ぶ。



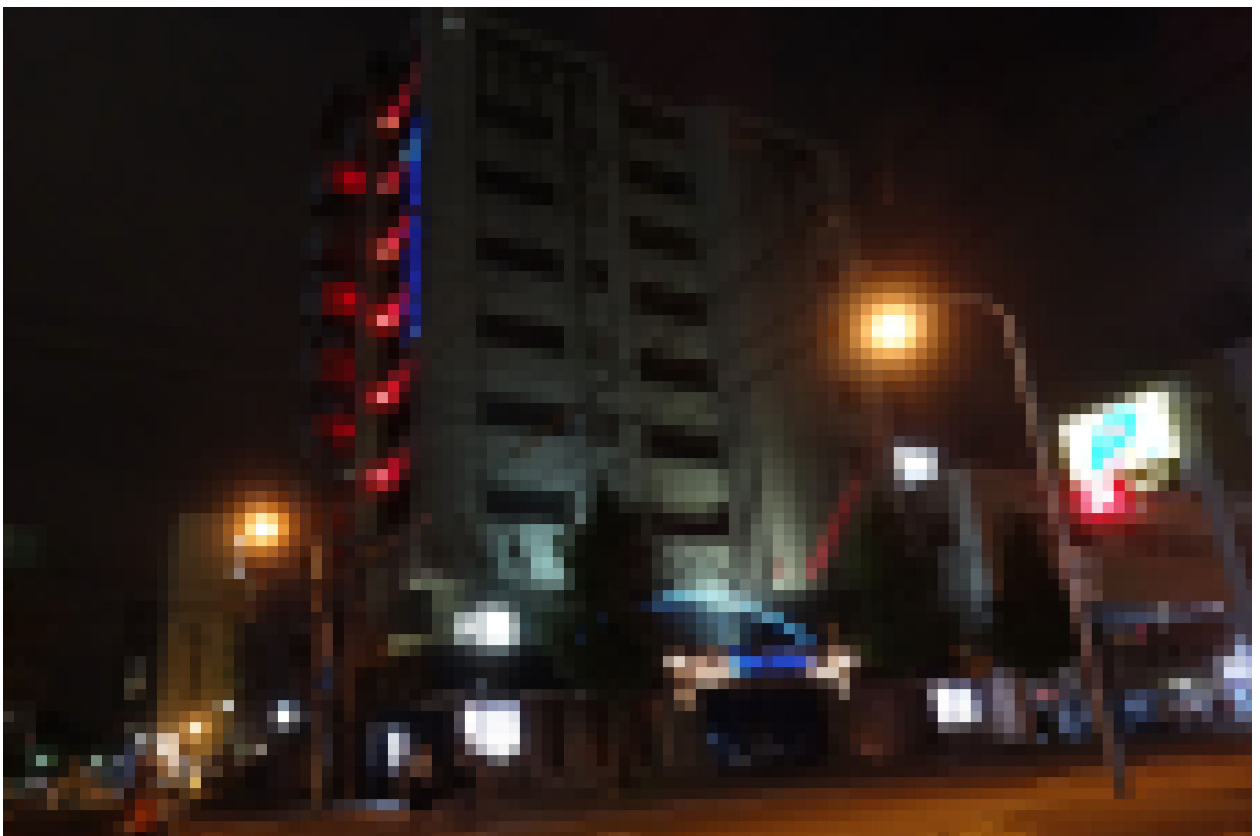

20 : 55 ●●号室を選びエレベーターで上に上がる。
退出する本人たちに備える。

22 : 00 本人たちの行動は認められない。

23 : 00 依然、本人たちの行動は認められない。

平成●●年●●月●●日 (●)

00 : 00 利用者の出入りは見られるものの、本人たちの行動は認められない。

00 : 42 本人たちが出てきて、●●方面へ歩く。





00 : 51 ●●交差点付近で立ち話をする。



00 : 55 名残惜しそうな様子で、本人は同女性に手を振り2人は別れる。
のち、同女性は●●方面へ歩く。
これより帰宅を確認するため同女性の尾行を開始する。





01 : 02 ●●通に入ると、●●方向へ歩く。



01 : 11 ●●条●丁目付近の住宅街に入り、●●方面へ歩く。



01 : 16 マンション●● (●●市●●区●条●丁目)に入ると階段で上に上がる。
間もなく、●●号室の鍵を開け入ると、室内が点灯する。

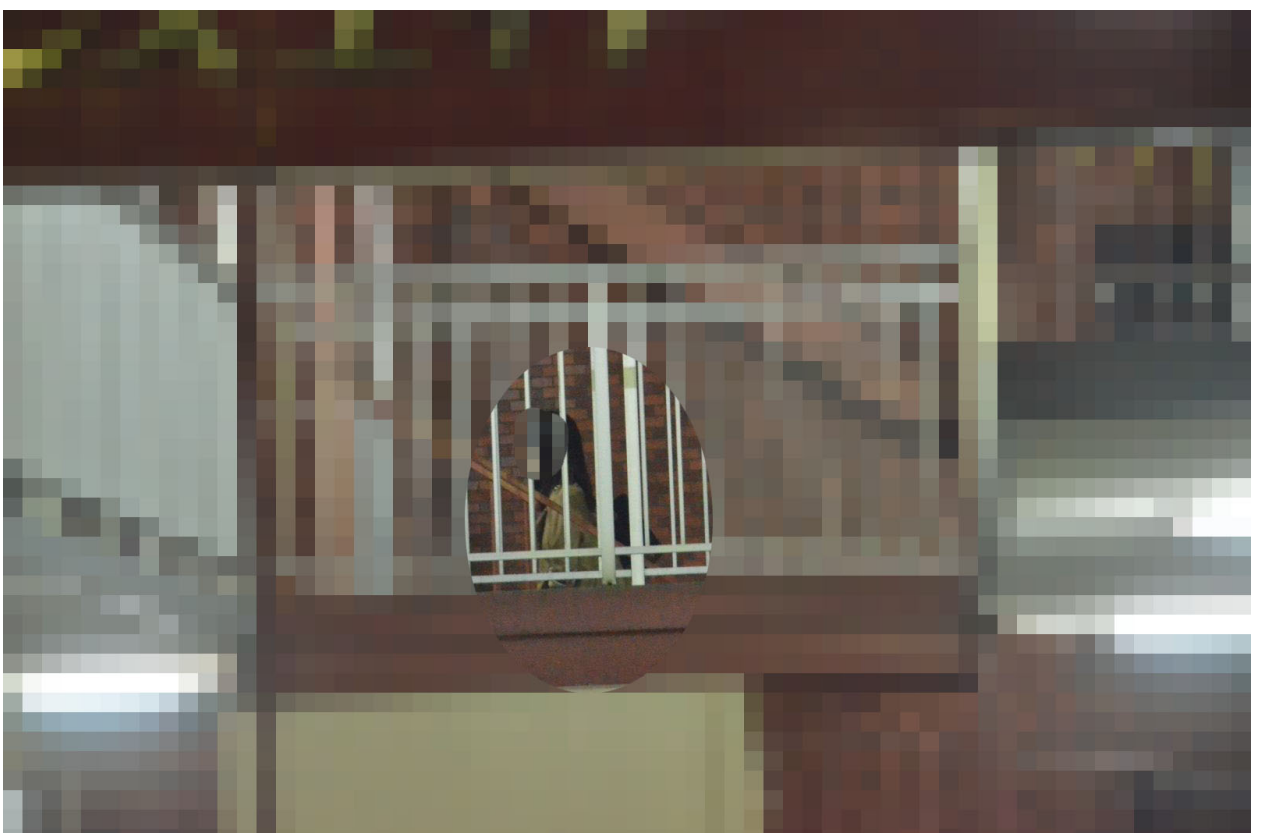
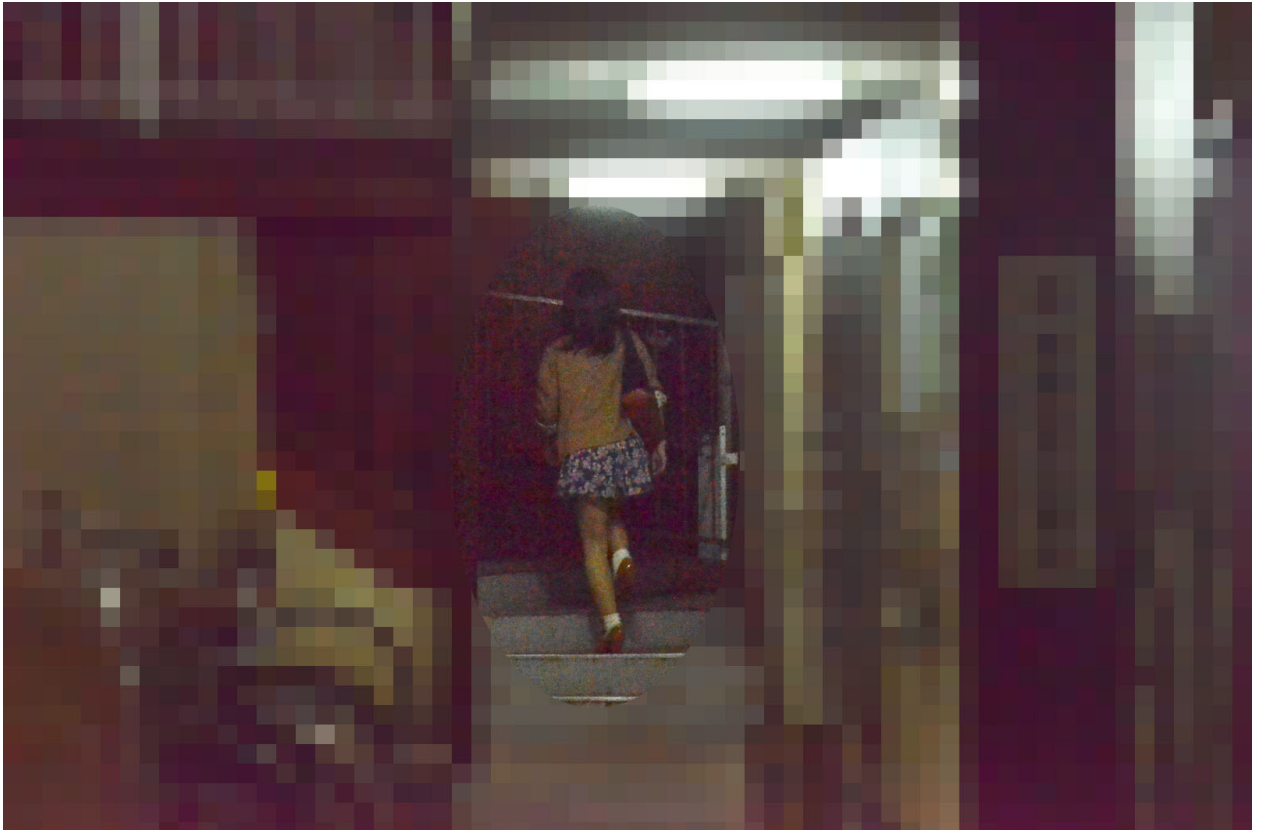

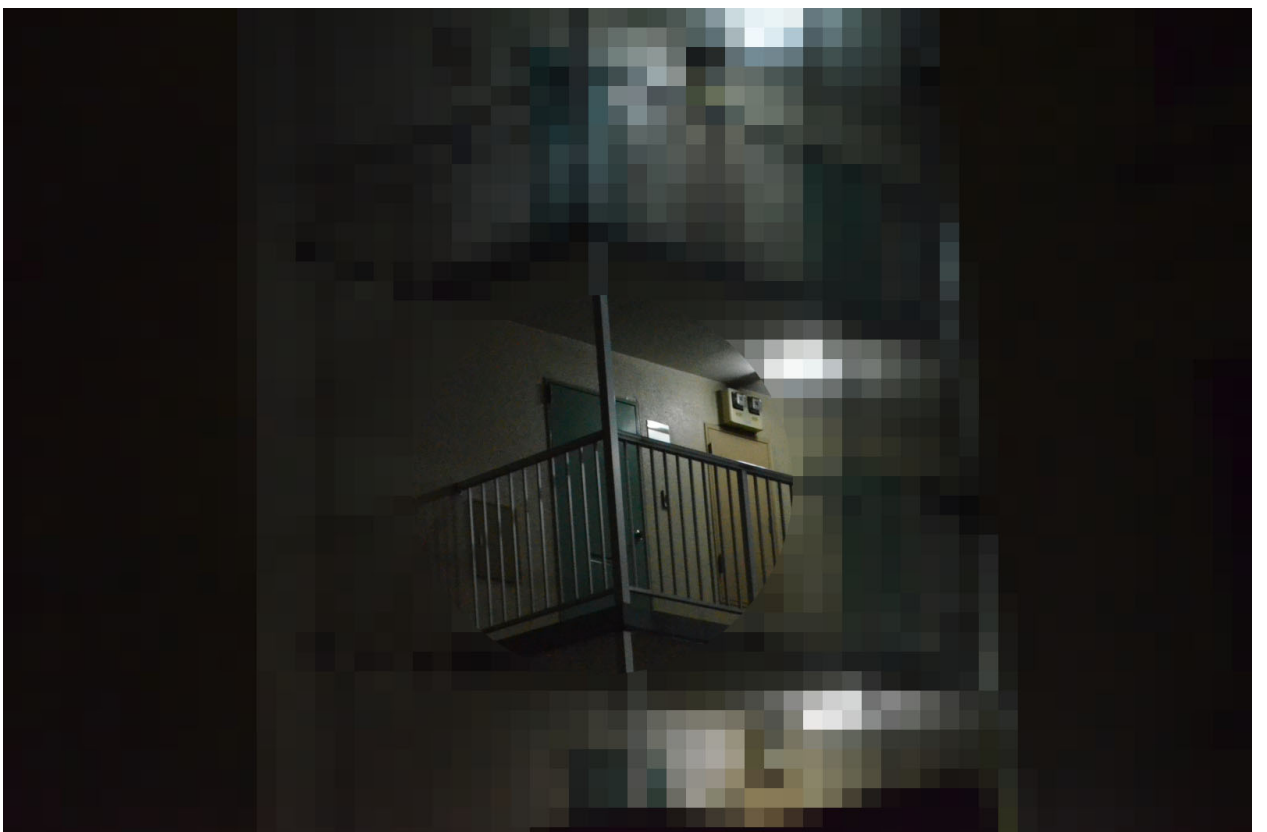
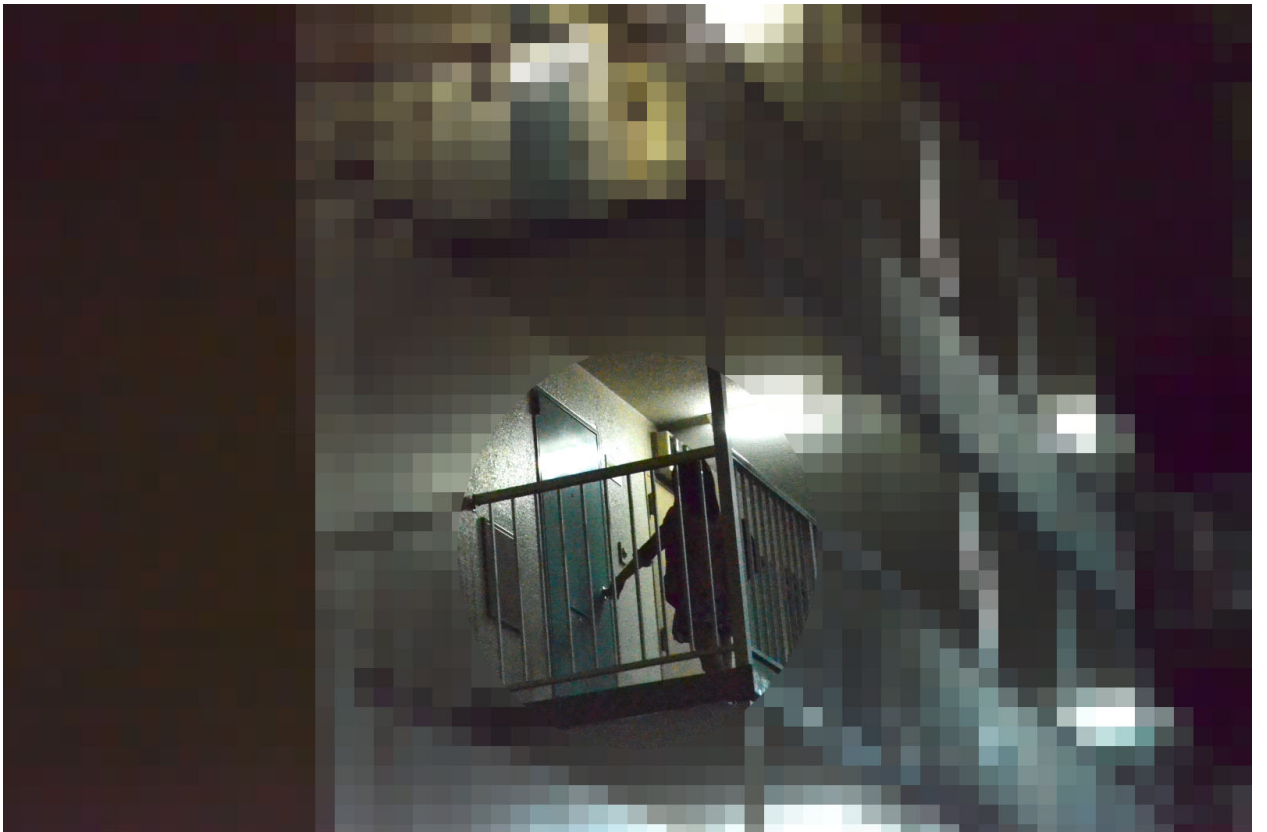

01 : 30 これまで調査を行い、本人と同女性の親密な接触を確認し、同女性の帰宅先を判明させ、ご依頼人の指示により本日の調査を解除する。



以 上